GIGAMEDIA
SMART BUILDING SOLUTIONS

SPINA CORTA 10G CLASS EA STP RJ45

GGM PLUGIT10GS

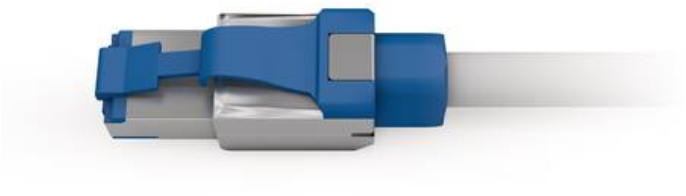

Plug terra RJ45 categoria 6A schermato per cavo monofilo (AWG 23/26). Adatto a tutte le applicazioni fino ai 10 gigabit Ethernet (IEEE 802.3an) e supporta l'alimentazione simultanea delle apparecchiature fino a 90 W (IEEE 802.3bt / 4PPoE). Messa in opera rapida senza crimpaggio e senza utensili specifici. Ingombro minimo (Profondità 45 mm), agevola il raccordo in ambienti ristretti. Semplice, affidabile e rapido! La soluzione ideale per la creazione di link e consolidamento MPTL !

- Schermatura : SÌ
- Categoria : 6A
- Diametro del cavo : 8
- Tipo di connettore : RJ45
- Condizionata : Pezzo
- Pinze da usare : N/A
- Tipologia : connettore (plug)
- Schermato : Sì
- Tipo di collegamento : altri
- Utensile speciale necessario : No
- Adatto per cavo circolare : Sì
- Adatto per cavo piatto : No
- Adatto per trefolo : Sì
- Adatto per conduttore massiccio : Sì
- Colore : argento
- Trasparente : No
- Gamma AWG : 23 - 26